

Gastos por Comprobar:

Nombre: Julio Cesar Ariana Dueñas

Comisión a: Nogales, Sonora.

Período de: 05 y 06 de junio de 2024.

Oficio de Comisión:

ECOP-DV-1074/2024.

Cheque No. \_\_\_\_\_ de Fecha: \_\_\_\_\_ Importe \$ 1,000.00

Vehículo Asignado UY-4462-A

Gastos Programados

Banco: Bancomer Cuenta: \_\_\_\_\_

\_\_\_\_\_  
\_\_\_\_\_  
\_\_\_\_\_  
\$ 1,000.00

Toda entrega por concepto de "Gastos a Comprobar" deberá quedar cubierta ante la Dirección General de Administración y Control Presupuestal, al siguiente día hábil de concluida la Comisión.

Julio Cesar Ariana Dueñas  
Firma de conformidad

SECRETARÍA DE LA CONTRALORIA GENERAL

2 al millar viático  
Relación de documentación comprobatoria:

No.	Fecha	Factura	Prestador de Servicio/ Concepto	Importe
1	05/06/2024	527622	Consumo	67.00
2	05/06/2024	2790	Consumo	210.00
3	05/06/2024	14706089	Consumo	44.00
4	06/06/2024	41035240	Consumo	32.00
5	06/06/2024	76496	Hospedaje	366.67
6	06/06/2024	2802	Consumo	200.01
7	06/06/2024	2814	Consumo	65.01
8				
9				
10				
11				
12				
13				
14				
15				
16				
17				
18				
19				
20				

Gasto no comprobable

Subtotal Gastos

\$

984.69

Efectivo Devuelto

15.31

Importe del cheque

1,000.00

Julio Cesar Ariana Dueñas  
Firma de Persona Comisionada

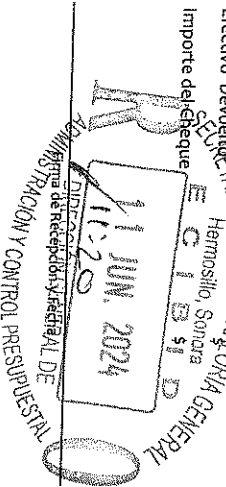

No. Carro:	98
Gasolina:	2,500
Casetas:	272
Otros:	
Total:	\$ 2,772
kilometraje	
Inicial:	19290
Entrega:	19931
Diferencia:	641



SECRETARÍA DE LA  
**CONTRALORÍA  
GENERAL**  
GOBIERNO  
DE SONORA

**Dirección General de Evaluación y Control de Obra Pública**  
Secretaría de la Contraloría General  
**Oficio: ECOP-DV-1074/2024.**  
Hermosillo, Sonora a 04 de junio de 2024.

**ING. JULIO CESAR ARANA DUEÑAS.**  
Presente.-

Asunto: Se comisiona

Con fundamento en el Artículo 17, fracción I del Reglamento Interior de esta Secretaría, y en relación a las Cláusulas Primera, Segunda, Tercera y Sexta del contrato de Prestación de Servicios Profesionales por Honorarios suscrito entre la Secretaría con Usted, se le comisiona para que, en compañía del Ing. Fernando Félix Amaya, el Ing. Timoteo de Jesús Melquiades y el C. Ángel Teposte Toriz, realice la verificación física de las obras anexas a este oficio, correspondientes al programa recursos propios, las obras se encuentran ubicadas en el municipio de Nogales, Sonora.

Dicha comisión comprende los días 05 y 06 de junio del año en curso, para lo cual dispondrá de 1 día de viáticos y 1 día de gastos de camino con cargo a los recursos del 2 al millar estatal, debiendo rendir un informe escrito con las conclusiones respectivas.

El recorrido se realizará en el vehículo Pick Up S10 con número de placas UY-4462-A, recorriendo 680 km de carretera pavimentada, cruzando 4 casetas de peaje, por lo que deberá coordinarse con el área respectiva para que el vehículo se le proporcione el día 05 de junio a partir de las 7:00 horas, entregándolo al término de la comisión, de acuerdo a las instrucciones giradas por esta unidad.

Agradeciendo su atención, me reitero a sus órdenes para cualquier duda o aclaración.

Atentamente

**ING. VÍCTOR EFRAÍN FIGUEROA MIRANDA.**  
Director General.



C.c.p. Lic. David López Huguez. Director General de Administración y Control Presupuestal de la S.C.G. Presente.  
Lic. Ángela Beatriz Beltrán Figueroa. Director de Recursos Financieros y Materiales. Presente.

Archivo  
RGF/LMN/CGGV

Centro de Gobierno, Edificio Hermosillo, Segundo Nivel, Blvd. Paseo del Río y Galeana C.P. 83280,  
Hermosillo, Sonora, Teléfono (662) 217 1885, (662) 217 2517.

www.sonora.gob.mx



SECRETARÍA DE LA  
**CONTRALORÍA  
GENERAL**  
GOBIERNO  
DE **SONORA**

**SOLICITUD DE GASTOS DE VIÁTICOS  
(GASTOS A COMPROBAR)**

**FECHA:** 04 de junio de 2024.

**CLAVES PRESUPUESTARIAS:**

1060000900 1304E103O02133A1 375011 2411EM1300  
1060000900 1304E103O02133A1 375021 2411EM1300

**ADSCRIPCIÓN:** Secretaría de la Contraloría General

**UNIDAD RESPONSABLE:** 1060000900 Dirección General de Evaluación y Control de Obra Pública

**UNIDAD EJECUTORA:** 1304E103O02133A1 FISCAL.CTRL.EVAL.GEST.P.

**NOMBRE DEL PRESTADOR DE SERVICIOS PROFESIONALES COMISIONADO:** Ing. Julio Cesar Arana Dueñas

**PUESTO FUNCIONAL:** Honorarios.

**DESTINO:** Nogales, Sonora.

**MOTIVO:** Se le comisiona para que, en compañía del Ing. Fernando Félix Amaya, el Ing. Timoteo de Jesús Melquiades y el C. Ángel Teposte Toriz, realice la verificación física de las obras anexas a este oficio, correspondientes al programa recursos propios, las obras se encuentran ubicadas en el municipio de Nogales, Sonora. Según oficio de comisión No. ECOP-DV-1074/2024.

**PERIODO DE LA COMISIÓN:** 05 y 06 de junio de 2024.

**POR INSTRUCCIONES DE:** Ing. Víctor Efraín Figueroa Miranda. Director General de Evaluación y Control de Obra Pública.

NÚMERO DE DÍAS	COSTO POR DÍA	TOTAL POR DÍA
Viatico: 1 día	\$ 700.00	\$ 700.00
Gastos de camino: 1 día	\$ 300.00	\$ 300.00
<b>SUMA TOTAL:</b>		\$ 1,000.00

**OBSERVACIONES:** Con cargo a los recursos del 2 al millar estatal.

**RECIBÍ DE LA CAJA DE GOBIERNO LA CANTIDAD DE:** \$ 1,000.00 (mil pesos 00/100 M.N.)

PERSONAL COMISIONADO

ING. JULIO CESAR ARANA DUEÑAS  
RFC AADJ800531U9A

SOLICITA - RECIBE

LIC. DAVID LOPEZ HUGUEZ  
DIRECTOR GENERAL DE  
ADMINISTRACIÓN Y CONTROL  
PRESUPUESTAL

AUTORIZA

ING. VÍCTOR EFRAÍN FIGUEROA  
MIRANDA  
DIRECTOR GENERAL DE  
EVALUACIÓN Y CONTROL DE  
OBRA PÚBLICA.

## ANEXO AL OFICIO ECOP-DV-1074/2024.

DÍAS DE VERIFICACIÓN	OBRA	CONTRATO	MUNICIPIO	LOCALIDAD	PROGRAMA
05 al 06 de junio 2024	CONSTRUCCIÓN DE CONDUCTO PLUVIAL Y SECUNDARIO SOBRE LA AVENIDA TECNOLÓGICO INCLUYENDO LA PAVIMENTACIÓN DEL MISMO TRAMO CON CONCRETO HIDRÁULICO, EN LA LOCALIDAD DE HEROICA NOGALES MUNICIPIO DE NOGALES, SONORA.	SIDUR-ED-23-006	NOGALES	HEROICA NOGALES	RECURSO ESTATAL / PROPIOS
	CONSTRUCCIÓN DE CONDUCTO PLUVIAL SOBRE LA AVENIDA TECNOLÓGICO CON INICIO EN LA CALLE NATACIÓN KILOMETRO 1+200 HASTA LA CALLE TERRENATE KILOMETRO 1+440, INCLUYENDO PAVIMENTACIÓN DEL MISMO TRAMO CON CONCRETO HIDRÁULICO, EN LA LOCALIDAD DE HEROICA NOGALES MUNICIPIO DE NOGALES, SONORA.	SIDUR-ED-23-007	NOGALES	HEROICA NOGALES	
	MODERNIZACIÓN DE LA CALLE ADOLFO RUIZ CORTINEZ, ENTRE TEPIC Y CIRCUNVALACIÓN HEROES, EN LA LOCALIDAD HEROICA NOGALES, MUNICIPIO DE NOGALES.	SIDUR-ED-23-090	NOGALES	HEROICA NOGALES	

**Ing. Víctor Efraín Figueroa Miranda**  
**Director General.**

En cumplimiento a lo dispuesto en el oficio de comisión No. ECOP-DV-1074/2024, con fecha del 4 de JUNIO del 2024, se me comisiona para que efectúe la verificación física de las obras anexadas a este oficio, las obras se encuentran ubicadas en los municipios de NOGALES, en el Estado de Sonora.

A continuación, se hace un desglose de las actividades realizadas:

Del 5 al 6 de JUNIO del 2024, se realizó el traslado a la localidad de NOGALES. Para la inspección física de las obras que corresponden al programa "RECURSO ESTATAL/PROPIOS", en NOGALES, SONORA, con un programa de recurso "RECURSOS del 2 al MILLAR ESTATAL", como se especifica a continuación:

**NOGALES**

"Construcción de conducto pluvial y secundario sobre la avenida Tecnológico incluyendo la Pavimentación del mismo tramo con concreto Hidráulico", en la localidad de Heroica Nogales, Municipio de NOGALES, del ESTADO de SONORA.

"Construcción de conducto pluvial sobre la avenida Tecnológico con inicio en la calle natación Kilómetro 1+200 hasta la calle terrenate Kilómetro 1+440, incluyendo la Pavimentación del mismo tramo con concreto Hidráulico", en la localidad de Heroica Nogales, Municipio de NOGALES, del ESTADO de SONORA.

"Modernización de la calle Adolfo Ruiz Cortínez, entre Tepic y Circunvalación Héroes", en la localidad Heroica NOGALES, Municipio de NOGALES. Del ESTADO de SONORA.

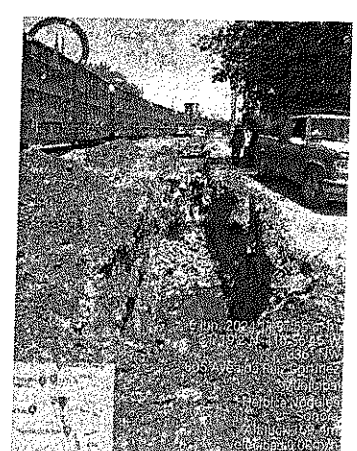
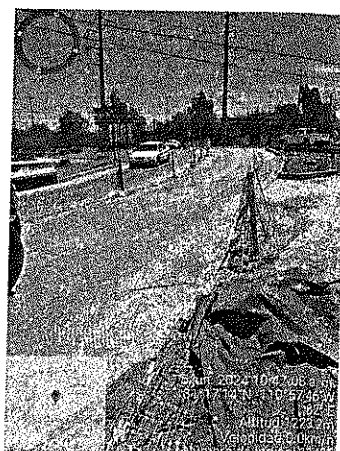
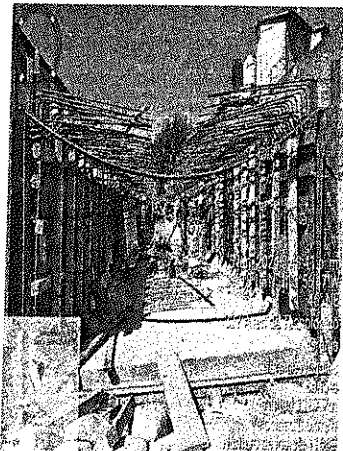
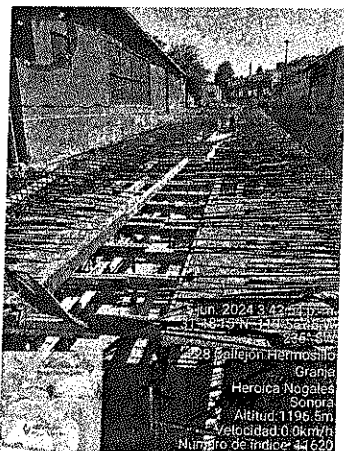

Habiéndose concluido las actividades de verificación física de las obras, se realizó traslado a la ciudad de Hermosillo, Sonora.

Se anexa copia de oficio de comisión:

**ATENTAMENTE**

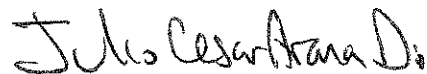

**Ing. Julio César Arana Dueñas.**

**Asesor Técnico.**





# RESTAURANT ELBA

CALLE 5 DE MAYO 901-- COLONIA LA LOMA C.P. 84600  
SANTA ANA, SONORA TEL. (641)32-41697  
R.F.C. REL900723Q60

FACTURA	
Serie	A
Folio	527622
Fecha	05/jun./2024

Moneda MXN Tipo de Comprobante ) Ingreso

No de Serie del Certificado del CSD: 00001000000505574881 Fecha y Hora de Timbrado: 05/06/2024 10:11:30 RFCProvCertif  
Folio Fiscal:FC3E1A0F-0A87-46BA-AF59-B27367ADE553 No. de Serie del Certificado del SAT:00001000000705928441

601 Regimen General De Ley Personas Morales

RFC Receptor: GES790913CT0

CP: 83260

Lugar de Expedición: 84600 Fecha y Hora de Emisión:05/06/2024 09:11:32

Nombre: GOBIERNO DEL ESTADO DE SONORA

Régimen: 603 - Régimen de Personas Morales con Fines no Lucrativos

Uso del CFDI: G03 Gastos en general

ClaveProd o Servicio	No. de Identif	Cant	Clave Unidad	Unidad	Concepto	Precio Unitario	Importe
90101501	0001	1.00	E48	SERVICIO	CONSUMO DE ALIMENTOS	57.76	57.76
Impuesto Traslado. Base:57.76 Impuesto:002 Tipo factor:Tasa Tasa o Cuota:0.160000 Importe:9.24							

Forma de Pago: 01 Efectivo  
Medio de Pago: PUE Pago en una sola exhibición  
Total con Letra: Sesenta y siete pesos con 00/100 MXN



## Sello Digital del CFDI:

U9z1cTaQeigDpJKh+Y/sZ6KBZI+VSHCDGxXvynilhwD/UeEDF/RdY58DvDHOx8IEqleFVaoGOgmVh50GgrMdLN5yvOmskbawKyAl0/889AomVrD+EGi+kEmgbhlzbcpgOyYHw14NXqbk  
hs+op3cnVivixVEZC1uXXNGyGy6bh0z3leOpVzAIG6hhqMSU+a5AWuYqxcmE2bawOhLYJwolyfLm7Tu6q4ZR+prQea7s0FIHpnISEO9TKkHJuiT/c3QE9sT7VuvVVEg8B7QoioGynms4l  
yxUwXltxonuoCDm6lkqLrtW5aNaqUXkOh9BKwu3L9szcD4QvaN/N7sScUw==

## Sello del SAT:

U4d8A+9YXppkQsQQM64bin5o3Zd2zCKs/2d2jp/PgTKdltUhNOVOa83uZaGIYzogsDbXJXw7FHBVXTZGrqst0tXJOKQQdipzZNEM4IJg+eNElody6WbBvQJkY1KNynr3iTXtkFVhx+aQ  
y4+2GGaiofsyytOQA2hjxc6simAe380Sc4AuOP1Bv6zwhfYcR8L6GmCGoWdDJaRL6jd8lcWl5L+LbL+2Z7+H8oVNgvyk65ELJRM4Rob753OfsdxxsCvnyVmZCnXFrP6bOpQPZkM5tHL  
39EpoyzzEWth0nyGdWWxzqoAF5GXTODTzu16RRR1FIAMfuVRAeDew==

## Cadena Original:

[[4.0]FC3E1A0F-0A87-46BA-AF59-B27367ADE553[2024-06-05T10:11:30][U9z1cTaQeigDpJKh+Y/sZ6KBZI+VSHCDGxXvynilhwD/UeEDF/RdY58DvDHOx8IEqleFVaoGOgmVh50GgrMdLN5yvOmskbawKyAl0/889AomVrD+EGi+kEmgbhlzbcpgOyYHw14NXqbkhs+op3cnVivixVEZC1uXXNGyGy6bh0z3leOpVzAIG6hhqMSU+a5AWuYqxcmE2bawOhLYJwolyfLm7Tu6q4ZR+prQea7s0FIHpnISEO9TKkHJuiT/c3QE9sT7VuvVVEg8B7QoioGynms4lyxUwXltxonuoCDm6lkqLrtW5aNaqUXkOh9BKwu3L9szcD4QvaN/N7sScUw==][00001000000705928441]]

SUBTOTAL	57.76
I.V.A. 16%	9.24
TOTAL	67.00

This XML file does not appear to have any style information associated with it. The document tree is shown below.

```
<cfdi:Comprobante xmlns:cfdi="http://www.sat.gob.mx/cfd/4" xmlns:implocal="http://www.sat.gob.mx/implocal" xmlns:tns="http://cancelacfd.sat.gob.mx"
xmlns:xsi="http://www.w3.org/2001/XMLSchema-instance"
Certificado="MIIF9jCCA96gAwIBAgIUMDAwMDAwMDAwMDAwMDU1NzQ4ODEwDQYJKoZIhvcNAQELBQAwggGEMSAwHgYDVQQDDbBd8BVVRPUk1EQUQgQ0VSVE1GSUNBRE9SQTEuMCwGA1UECgwU0VSVkID
CondicionesDePago="Contado" Exportacion="01" Fecha="2024-06-05T09:11:32" Folio="527622" FormaPago="01" LugarExpedicion="84600" MetodoPago="PUE"
Moneda="MXN" NoCertificado="00001000000505574881"
Sello="U9z1cTaQeigDpJkH+Y/sZ6KBZi+VSHCDGxXvynilhcwD/UeEDF/RdY58DtvDHox8iEqlFVaoG0gmVh50GgrMdlN5yvOmskbawKyAI0/889AcmVrD+EGi+kEmgbhIzbcpgOyYHw14NXqbkhs+o
Serie="A" SubTotal="57.76" TipoCambio="1" TipoDeComprobante="I" Total="67.00" Version="4.0" xsi:schemaLocation="http://www.sat.gob.mx/cfd/4
http://www.sat.gob.mx/sitio_internet/cfd/4/cfdv40.xsd http://www.sat.gob.mx/implocal http://www.sat.gob.mx/sitio_internet/cfd/implocal/implocal.xsd">
  <cfdi:Emisor Nombre="RESTAURANT ELBA" RegimenFiscal="601" Rfc="REL900723Q60"/>
  <cfdi:Receptor DomicilioFiscalReceptor="83260" Nombre="GOBIERNO DEL ESTADO DE SONORA" RegimenFiscalReceptor="603" Rfc="GES790913CT0" UsoCFDI="603"/>
  <cfdi:Conceptos>
    <cfdi:Concepto Cantidad="1.00" ClaveProdServ="90101501" ClaveUnidad="E48" Descripcion="CONSUMO DE ALIMENTOS" Importe="57.76" NoIdentificacion="0001"
      ObjetoImp="02" Unidad="SERVICIO" ValorUnitario="57.760000">
        <cfdi:Impuestos>
          <cfdi:Traslados>
            <cfdi:Traslado Base="57.76" Importe="9.24" Impuesto="002" TasaOCuota="0.160000" TipoFactor="Tasa"/>
          </cfdi:Traslados>
        </cfdi:Impuestos>
      </cfdi:Concepto>
    </cfdi:Conceptos>
    <cfdi:Impuestos TotalImpuestosTrasladados="9.24">
      <cfdi:Traslados>
        <cfdi:Traslado Base="57.76" Importe="9.24" Impuesto="002" TasaOCuota="0.160000" TipoFactor="Tasa"/>
      </cfdi:Traslados>
    </cfdi:Impuestos>
  </cfdi:Complemento>
  <tfd:TimbreFiscalDigital xmlns:tfd="http://www.sat.gob.mx/TimbreFiscalDigital" FechaTimbrado="2024-06-05T10:11:30"
    NoCertificadoSAT="00001000000705928441" RfcProvCertif="PPD101129EA3"
    SelloCFD="U9z1cTaQeigDpJkH+Y/sZ6KBZi+VSHCDGxXvynilhcwD/UeEDF/RdY58DtvDHox8iEqlFVaoG0gmVh50GgrMdlN5yvOmskbawKyAI0/889AcmVrD+EGi+kEmgbhIzbcpgOyYHw14NX
    SelloSAT="U4d8A+9YXppkQsQQM64bin5o3Zd2zCKs/2d2jpl/PgTKdltUhhNOV0a93uZaGIYzogsDdbXJw7FHBVXTZGrqst0tXJOKQdipzZNEM41Jg+eNEtcdy5wbBvQj1kY1kNynr3iTXtkFV
    UUID="FC3E1A0F-0A87-46BA-AF59-B27367ADE553" Version="1.1" xsi:schemaLocation="http://www.sat.gob.mx/TimbreFiscalDigital
    http://www.sat.gob.mx/sitio_internet/cfd/TimbreFiscalDigital/TimbreFiscalDigitalv11.xsd"/>
  </tfd:TimbreFiscalDigital>
</cfdi:Comprobante>
```



## Verificación de comprobantes fiscales digitales por internet

RFC del emisor	Nombre o razón social del emisor	RFC del receptor	Nombre o razón social del receptor
REL900723Q60	RESTAURANT ELBA	GES790913CT0	GOBIERNO DEL ESTADO DE SONORA
Folio fiscal	Fecha de expedición	Fecha certificación SAT	PAC que certificó
FC3E1A0F-0A87-46BA-AF59-B27367ADE553	2024-06-05T09:11:32	2024-06-05T10:11:30	PPD101129EA3
Total del CFDI	Efecto del comprobante	Estado CFDI	Estatus de cancelación
\$67.00	Ingreso	Vigente	Cancelable sin aceptación

Imprimir



RESTAURANT ELBA S.A. DE C.V.  
REL-900723-Q60  
LUGAR EXPEDICION SANTA ANA, SONORA, MX.  
PERSONA MORAL DEL REGIMEN GENERAL DE LEY  
5 DE MAYO # 901 COL. LA LOMA C.P.84600  
SANTA ANA , SONORA  
TELEFONO (641)32-41697

Folio interno: 1877413

COMPROBANTE DE PAGO

CANT. PRODUCTO	IMPORTE
1.00 EXTRA GRANDE	34.48
1.00 P/ACOMPANAR ORDEN PAN	23.28

SUBTOTAL:	57.76
IVA :	9.24
TOTAL :	67.00

PAGO EN PESOS:	100.00
CAMBIO:	33.00

MESA : 14  
MESERO : 29 MAYRA FIMBRES  
FECHA : Mie 5/JUN./2024 09:10  
ATENDIO : Mayra

AGRADECEMOS SU PREFERENCIA  
SI REQUIERE FACTURA FAVOR DE SOLICITARLA  
AL MOMENTO DE PAGAR . GRACIAS

Desarrollo de Sistemas a la Medida  
www.dsoftsonora.com

RESTAURANT ELBA S.A. DE C.V.  
REL-900723-Q60  
LUGAR EXPEDICION SANTA ANA, SONORA, MX.  
PERSONA MORAL DEL REGIMEN GENERAL DE LEY  
5 DE MAYO # 901 COL. LA LOMA C.P.84600  
SANTA ANA , SONORA  
TELEFONO (641)32-41697

Folio interno: 1877413

COMPROBANTE DE PAGO

CANT. PRODUCTO	IMPORTE
1.00 EXTRA GRANDE	34.48
1.00 P/ACOMPANAR ORDEN PAN	23.28

SUBTOTAL:	57.76
IVA :	9.24
TOTAL :	67.00

PAGO EN PESOS:	100.00
CAMBIO:	33.00

MESA : 14  
MESERO : 29 MAYRA FIMBRES  
FECHA : Mie 5/JUN./2024 09:10  
ATENDIO : Mayra

AGRADECEMOS SU PREFERENCIA  
SI REQUIERE FACTURA FAVOR DE SOLICITARLA  
AL MOMENTO DE PAGAR . GRACIAS

Desarrollo de Sistemas a la Medida  
www.dsoftsonora.com



This XML file does not appear to have any style information associated with it. The document tree is shown below.

```
<cfdi:Comprobante xmlns:cfdi="http://www.sat.gob.mx/cfd/4" xmlns:xsi="http://www.w3.org/2001/XMLSchema-instance"
Certificado="MIIF9zCCA9gAwIBAgIUMDAwMDEwMDAwMDA1MTY2ODgwNzQwDQYJKoZIhvcNAQELBQAwggGEMSAwHgYDVQDDbDdVVVRPUk1EQUQgQ0VSVEI6SUNBRE9SQTEuMCwGA1UECgwLU0VSVk1D
Exportacion="01" Fecha="2024-06-05T14:27:41" Folio="2790" FormaPago="28" LugarExpedicion="84055" MetodoPago="PUE" Moneda="MXN"
NoCertificado="0000100000516688074" Serie="A" SubTotal="194.44" TipoDeComprobante="I" Total="210.00" Version="4.0"
xsi:schemaLocation="http://www.sat.gob.mx/cfd/4 http://www.sat.gob.mx/sitio_internet/cfd/4/cfdv40.xsd"
Sello="aacXKwrh+5XZoAE28vvnrX2a73H2tU/nFc8Mx9eApuNcT815d+MjbuFYKkHpGuRLFQK6PPu2Cs5MrUKEONYt9aDi2pZDeSg1Zwt/6Zrq8hn/ABYFk7oJpcuUScdvV7wAuJ2EA+29QlsWS6KS
<cfdi:Emisor Nombre="JOSE DANIEL FELIX ARMENTA" RegimenFiscal="612" Rfc="FEAD790214MT5"/>
<cfdi:Receptor DomicilioFiscalReceptor="83260" Nombre="GOBIERNO DEL ESTADO DE SONORA" RegimenFiscalReceptor="603" Rfc="GES790913CT0" UsoCFDI="G03"/>
<cfdi:Conceptos>
<cfdi:Concepto Cantidad="1.00" ClaveProdServ="90101501" ClaveUnidad="13" Descripcion="CONSUMO DE ALIMENTOS" Importe="194.44"
NoIdentificacion="CONSUMO" ObjetoImp="02" Unidad="UD" ValorUnitario="194.44">
<cfdi:Impuestos>
<cfdi:Traslados>
<cfdi:Traslado Base="194.44" Importe="15.56" Impuesto="002" TasaOCuota="0.080000" TipoFactor="Tasa"/>
</cfdi:Traslados>
</cfdi:Impuestos>
</cfdi:Concepto>
</cfdi:Conceptos>
<cfdi:Impuestos TotalImpuestosTrasladados="15.56">
<cfdi:Traslados>
<cfdi:Traslado Base="194.44" Importe="15.56" Impuesto="002" TasaOCuota="0.080000" TipoFactor="Tasa"/>
</cfdi:Traslados>
</cfdi:Impuestos>
<cfdi:Complemento>
<tfd:TimbreFiscalDigital xmlns:tfd="http://www.sat.gob.mx/TimbreFiscalDigital" xmlns:xsi="http://www.w3.org/2001/XMLSchema-instance"
xsi:schemaLocation="http://www.sat.gob.mx/TimbreFiscalDigital
http://www.sat.gob.mx/sitio_internet/cfd/TimbreFiscalDigital/TimbreFiscalDigitalv11.xsd" Version="1.1" UUID="182B0E5A-92D1-4C38-ABD7-86BFB16B58CC"
FechaTimbrado="2024-06-05T15:27:58" RfcProvCertif="SED110208877"
SelloCFD="aacXKwrh+5XZoAE28vvnrX2a73H2tU/nFc8Mx9eApuNcT815d+MjbuFYKkHpGuRLFQK6PPu2Cs5MrUKEONYt9aDi2pZDeSg1Zwt/6Zrq8hn/ABYFk7oJpcuUScdvV7wAuJ2EA+29Q
NoCertificadoSAT="00001000000706199269"
SelloSAT="c/3GhmpdYAzEtT7U32Vilnhvyi/ic8HEDUXutpPm9kcvG69QB5RE6YV06FuovCophbFBZGokukN6evaNhl.kX4Y0B70A3HRxnNOYweuOFLUocfhSbukhSPMsw79ujxjmjgYt4vRGa9
</cfdi:Complemento>
</cfdi:Comprobante>
```

Verificación de comprobantes fiscales digitales por internet

RFC del emisor	Nombre o razón social del emisor	RFC del receptor	Nombre o razón social del receptor
FEAD790214MT5	JOSE DANIEL FELIX ARMENTA	GES790913CT0	GOBIERNO DEL ESTADO DE SONORA
Folio fiscal	Fecha de expedición	Fecha certificación SAT	PAC que certificó
182B0E5A-92D1-4C38-ABD7-86BFB16B5BCC	2024-06-05T14:27:41	2024-06-05T15:27:58	SED1102088J7
Total del CFDI	Efecto del comprobante	Estado CFDI	Estatus de cancelación
\$210.00	Ingreso	Vigente	Cancelable sin aceptación

Imprimir

X

MI FONDITA 2

JOSE DANIEL FELIX ARMENTA

RFC:FEAD790214MT5

C. PLUTARCO ELIAS CALLES 1772, MODERNA  
NOGALES SONORA MEXICO CP 84055

C. PLUTARCO ELIAS CALLES 1772, MODERNA  
NOGALES SONORA

NOTA DE CONSUMO

FOLIO:11324

MESERO: PEDRO LUIS CRUZ SOTO

05/06/2024

02:19:00 PM

PERSONAS:1

ORDEN:64

VENTA PUBLICO EN GENERAL

SUBTOTAL: \$194.44

IVA: \$15.56

TOTAL: \$210.00

SON:DOSCIENTOS DIEZ PESOS 00/100 M.N.

EF: \$0.00

TARJETA: \$210.00

CAMBIO: \$0.00

GRACIAS POR SU PREFERENCIA

\*\*\*SOFT RESTAURANT VII \*\*\*

MI FONDITA 2

JOSE DANIEL FELIX ARMENTA

RFC:FEAD790214MT5

C. PLUTARCO ELIAS CALLES 1772, MODERNA  
NOGALES SONORA MEXICO CP 84055

C. PLUTARCO ELIAS CALLES 1772, MODERNA  
NOGALES SONORA

NOTA DE CONSUMO

FOLIO:11324

MESERO: PEDRO LUIS CRUZ SOTO

05/06/2024

02:19:00 PM

PERSONAS:1

ORDEN:64

VENTA PUBLICO EN GENERAL

SUBTOTAL: \$194.44

IVA: \$15.56

TOTAL: \$210.00

SON:DOSCIENTOS DIEZ PESOS 00/100 M.N.

EF: \$0.00

TARJETA: \$210.00

CAMBIO: \$0.00

GRACIAS POR SU PREFERENCIA

\*\*\*SOFT RESTAURANT VII \*\*\*



CADENA COMERCIAL OXO  
R.F.C. CCO8605231N4

Lugar de Expedición  
CP: 84047

**Factura: 1712337240606014716089**

**Régimen Fiscal:**

623 - Opcional para Grupos de Sociedades

**Folio Fiscal:**

4fba5df4-b186-4dc6-a5c6-d65e05afc717

Número del serie CSD del SAT: 00001000000505750848

Número del serie CSD del emisor: 00001000000506772672

Serie: 10MXL

Tipo de Comprobante: I - Ingreso

Exportación: 01 - No Aplica

Fecha de emisión: 2024-06-05T18:47:16

Fecha de certificación: 2024-06-05T19:47:16

Facturado a: GOBIERNO DEL ESTADO DE SONORA

Dirección: COMONFORT Y DR. PALIZA

Delegación/Municipio: HERMOSILLO

RFC: GES790913CT0

Régimen Fiscal: 603 - Personas Morales con Fines no Lucrativos

C.P : 83260

Colonia: CENTENARIO

Estado: SONORA

Uso CFDI: G03 - Gastos en general

Cantidad	Clave ID	Artículo	Precio Unitario	Impuesto	Importe	ObjetoImp
1.00 EA	50202309	GATORADE MORAS 600ML	25.93	2.07	25.93	02
1.00 EA	50202301	AGUA PURIFICADA ELECTROPURA 1 LT BOTE	16.00	0.00	16.00	02
PUE - Pago en una sola exhibición			SUBTOTAL		41.93	
Forma de Pago			TASA IVA 8 %		2.07	
28 - Tarjeta de débito			TASA IVA 0 %		0.00	
			TOTAL		44.00	



**Sello digital del SAT**

SFW1yqu5pwChvzWOrQmp1SS8ViHyQRW+3nODbMMKDR2u3g4o21qfHJROmZrOZT9kgmSdAFh/bja0JaE6VaqoL6RVgbU32fRToN9llrm24JUfSos5Pk1YaMXLCEX1/dqRrkISOc31xZ3sD189xjLyUp3x705oHK4oxuZ3O/926yCero7I9zkb5V6IsTzyCkm7UsqWGjFbKeHQ/Gdonsx/R2YUYrtG5unm9XbNTAAKA/||pnA==

**Sello digital del SAT**

khmMDW+ EulvuEUlyifCjyZns03Gpq58nfAjdlUiN+z6Xj/X+QofJrh9Dbpvan08cvA4xDP9gz6D290BWY573wCbZBG9YoRNX5kEwQHsod6no/MjVdkLqNDbuiFX8InPc4AmWcw081bZ0t3UhmI2Uunv1tKYQaaIRpufteK59ER2Lgbix5M0qXmTN8HA6Qq08jyZ Z OvK2VKItzCM/WwzRWwEhSLSWeTu5fIjv0bj64oIY4pJvBrY+Cla00tXO3P9af78/FSztMcwVR2mTsAM/Kqe8J2LLzgX81g5hM8Vsx00uMicofYEetFFsg6WMA7KvUPzMAAZq8k87G0kg==

**Cadena Original**

[1.1]4fba5df4-b186-4dc6-a5c6-d65e05afc717|2024-06-05T19:47:16|AUR100128NN3|SFW1yqu5pwChvzWOrQmp1SS8ViHyQRW+3nODbMMKDR2u3g4o21qfHJROmZrOZT9kgmSdAFh/bja0JaE6VaqoL6RVgbU32fRToN9llrm24JUfSos5Pk1YaMXLCEX1/dqRrkISOc31xZ3sD189xjLyUp3x705oHK4oxuZ3O/926yCero7I9zkb5V6IsTzyCkm7UsqWGjFbKeHQ/Gdonsx/R2YUYrtG5unm9XbNTAAKA/||pnA==|00001000000505750848||  
\*Este documento es una representación impresa de un CFDI.

This XML file does not appear to have any style information associated with it. The document tree is shown below.

```
<cfdi:Comprobante xmlns:cfdi="http://www.sat.gob.mx/cfd/4" xmlns:xsi="http://www.w3.org/2001/XMLSchema-instance"
xsi:schemaLocation="http://www.sat.gob.mx/cfd/4 http://www.sat.gob.mx/sitio_internet/cfd/4/cfdv40.xsd" Version="4.0" Serie="10MXL"
Folio="1712337240606014716089" Fecha="2024-06-05T18:47:16" Exportacion="01"
Sello="SFW1yquSpwChvzW1OrQmp15S8ViHyQRW+3nODbMMKDR2u3g4o21qfHJR0mZrOZT9kgmSdAFh/bja0JaE6VaqoL6RVgbU32fRToN9I1rm24JUFsos5Pk1YaMXLCEX1/dqRrkISOcg31xZ3sD189
FormaPago="28" NoCertificado="00001000000506772672"
Certificado="MIIGCjCCA/KgAwIBAgIUMDAwMDEwMDAwMDA1MDY3NzI2NzIwDQYJKoZIhvcNAQELBQAwggGEMSAwHgYDVQDDbBVRPUk1EQUQgQ0VSVElGSUNBRE9SQTEuMCwGA1UECgw1U0VSVDk1D
SubTotal="41.93" Moneda="MXN" Total="44.00" TipoDeComprobante="I" MetodoPago="PUE" LugarExpedicion="84047">
  <cfdi:Emisor Nombre="CADENA COMERCIAL OXXO" Rfc="CC08605231N4" RegimenFiscal="623"/>
  <cfdi:Receptor Rfc="GES790913CT0" Nombre="GOBIERNO DEL ESTADO DE SONORA" UsoCFDI="603" DomicilioFiscalReceptor="83260" RegimenFiscalReceptor="603"/>
  <cfdi:Conceptos>
    <cfdi:Concepto ClaveProdServ="50202309" NoIdentificacion="036731136916" Cantidad="1.00" ClaveUnidad="EA" Unidad="EA" Descripcion="GATORADE MORAS
600ML" ValorUnitario="25.925926" Importe="25.925926" ObjetoImp="02">
      <cfdi:Impuestos>
        <cfdi:Traslados>
          <cfdi:Traslado Base="25.93" Impuesto="002" TipoFactor="Tasa" TasaOCuota="0.080000" Importe="2.07"/>
        </cfdi:Traslados>
      </cfdi:Impuestos>
    </cfdi:Concepto>
    <cfdi:Concepto ClaveProdServ="50202301" NoIdentificacion="7501086801046" Cantidad="1.00" ClaveUnidad="EA" Unidad="EA" Descripcion="AGUA PURIFICADA
ELECTROPURA 1 LT BOTE" ValorUnitario="16.00" Importe="16.00" ObjetoImp="02">
      <cfdi:Impuestos>
        <cfdi:Traslados>
          <cfdi:Traslado Base="16.00" Impuesto="002" TipoFactor="Tasa" TasaOCuota="0.000000" Importe="0.00"/>
        </cfdi:Traslados>
      </cfdi:Impuestos>
    </cfdi:Concepto>
  </cfdi:Conceptos>
  <cfdi:Impuestos TotalImpuestosTrasladados="2.07">
    <cfdi:Traslados>
      <cfdi:Traslado Impuesto="002" TipoFactor="Tasa" TasaOCuota="0.080000" Base="25.93" Importe="2.07"/>
      <cfdi:Traslado Impuesto="002" TipoFactor="Tasa" TasaOCuota="0.000000" Base="16.00" Importe="0.00"/>
    </cfdi:Traslados>
  </cfdi:Impuestos>
  <cfdi:Complemento>
    <tfd:TimbreFiscalDigital xmlns:tfd="http://www.sat.gob.mx/TimbreFiscalDigital" xmlns:xsi="http://www.w3.org/2001/XMLSchema-instance"
xsi:schemaLocation="http://www.sat.gob.mx/TimbreFiscalDigital
http://www.sat.gob.mx/sitio_internet/cfd/TimbreFiscalDigital/TimbreFiscalDigitalv11.xsd" Version="1.1" UUID="4fba5df4-b186-4dc6-a5c6-d6Se05afc717"
FechaTimbrado="2024-06-05T19:47:16" RfcProvCertif="AUR100128NN3"
SelloSAT="khrmMDw+EuIvuEUlyifCjyZns03Gpq58nfAjd1UiN+z6Xj/X+QofJrh9Dbpvan08cva4xDP9gz6D290BWY573wCbZBG9YoRNx5kEwQHsod6no/MjVdkLqPNdbuiFX8InPc4AmWcw081
SelloCFD="SFW1yquSpwChvzW1OrQmp15S8ViHyQRW+3nODbMMKDR2u3g4o21qfHJR0mZrOZT9kgmSdAFh/bja0JaE6VaqoL6RVgbU32fRToN9I1rm24JUFsos5Pk1YaMXLCEX1/dqRrkISOcg31x
NoCertificadoSAT="00001000000505750848"/>
  </cfdi:Complemento>
  <cfdi:Addenda>
    <ns:Oxxo xmlns:ns="https://www.oxxo.com/ns/addenda/oxxo/1" version="1.1">
      <ns:generales tipoDocumento="Factura"/>
      <ns:clavesDescripcion c_MetodoPago="Pago en una sola exhibición" c_RegimenFiscal="Personas Morales con Fines no Lucrativos"
c_TipoDeComprobante="Ingreso" c_UsoCFDI="Gastos en general" e_RegimenFiscal="Opcional para Grupos de Sociedades"/>
      <ns:receptor>
        <ns:domicilioFiscalR calle="COMONFORT Y DR. PALIZA" ciudad="HERMOSILLO" codigoPostal="83260" colonia="CENTENARIO" estado="SONORA"
municipio="HERMOSILLO" numero="SN" pais="MEX"/>
      </ns:receptor>
      <ns:datosTienda codigoPostal="84047" direccion="Plutarco Elias Calles 1768 Altamira (50YOM) NOGALES, SON" nombre="5 De Mayo Nog"/>
      <ns:id>PORTAL87397485</ns:id>
    </ns:Oxxo>
  </cfdi:Addenda>
</cfdi:Comprobante>
```



## Verificación de comprobantes fiscales digitales por internet

RFC del emisor	Nombre o razón social del emisor	RFC del receptor	Nombre o razón social del receptor
CCO8605231N4	CADENA COMERCIAL OXXO	GES790913CT0	GOBIERNO DEL ESTADO DE SONORA
Folio fiscal	Fecha de expedición	Fecha certificación SAT	PAC que certificó
4FBA5DF4-B186-4DC6-A5C6-D65E05AFC717	2024-06-05T18:47:16	2024-06-05T19:47:16	AUR100128NN3
Total del CFDI	Efecto del comprobante	Estado CFDI	Estatus de cancelación
\$44.00	Ingreso	Vigente	Cancelable sin aceptación

Imprimir

X

Cadena Comercial Oxxo, S.A. de C.V. (CCO-860523-1N4)  
**5 DE MAYO NOG**  
Edison Nte. Numero 1235 Colonia talleres Monterrey, Nuev  
o Leon C.P. 64460  
Regimen de Opcional para Grupos de Sociedades

Y00RRA8205040	3	05/06/2024	17:32
AGOREPURA1LT	1		16.00
GATORADE MORAS 600ML	1		28.00
Fol_Vta:612680			Total: \$ 44.00
ID=10MXL5GY0M3			IVA INCLUIDO: \$ 2.07
CUARENTA Y CUATRO PESOS	00/100 M.N.		
Pago Electrónico:	44.00		

**BBVA**  
Emisor: BANAMEX  
VENTA

AFILIACION 6336400  
TARJETA \*\*\*\*\*7997 VENCE /  
DEBITO  
AUT: 081461  
TOTAL M.N. \$ 44.00  
101

AUTORIZADO SIN FIRMA

ARQC: ARQC: F74952F161157045  
AID: AID: A0000000041010  
PAGARE NEGOCIABLE UNICAMENTE CON INSTITUCIONES DE CREDITO.  
O. POR ESTE PAGARE ME OBLIGO INCONDICIONALMENTE A PAGAR  
A LA ORDEN DEL BANCO ACREDITANTE EL IMPORTE DE ESTE TITULO.  
LO. ESTE PAGARE PROCEDE DEL CONTRATO DE APERTURA DE CREDITO  
QUE EL BANCO ACREDITANTE Y EL TITULAR HABIENTE TIENEN  
CELEBRADO.  
Pago: \$ 44.00 Cambio: \$ 0.00

PAGO EN UNA SOLA EXHIBICION  
LUGAR DE EXPEDICION: NOGALES, SONORA  
PLUTARCO ELIAS CALLES #1768 ALTAMIRA, NOGALES  
SONORA C.P. 64047

email: atencionclientes@oxxo.com  
email: atencionclientes@oxxo.com  
Teléfono sin costo 81 83 20 20 20  
Teléfono sin costo 81 83 20 20 20  
¡Tenemos un lugar para ti!  
Administrando o trabajando en OXXO,  
la Cadena de Tiendas de Proximidad  
más grande de Latinoamérica.  
Acércate a un colaborador de tienda o búscanos en  
redes sociales como "OXXO Reclutamiento"  
para iniciar tu proceso. Aplican restricciones.  
Consulta nuestro aviso de privacidad  
en <https://www.oxxo.com/>  
>>>> COPIA CLIENTE >>>>

Cadena Comercial Oxxo, S.A. de C.V. (CCO-860523-1N4)  
**5 DE MAYO NOG**  
Edison Nte. Numero 1235 Colonia talleres Monterrey, Nuev  
o Leon C.P. 64460  
Regimen de Opcional para Grupos de Sociedades

Y00RRA8205040	3	05/06/2024	17:32
AGOREPURA1LT	1		16.00
GATORADE MORAS 600ML	1		28.00
Fol_Vta:612680			Total: \$ 44.00
ID=10MXL5GY0M3			IVA INCLUIDO: \$ 2.07
CUARENTA Y CUATRO PESOS	00/100 M.N.		
Pago Electrónico:	44.00		

**BBVA**  
Emisor: BANAMEX  
VENTA

AFILIACION 6336400  
TARJETA \*\*\*\*\*7997 VENCE /  
DEBITO  
AUT: 081461  
TOTAL M.N. \$ 44.00  
101

AUTORIZADO SIN FIRMA

ARQC: ARQC: F74952F161157045  
AID: AID: A0000000041010  
PAGARE NEGOCIABLE UNICAMENTE CON INSTITUCIONES DE CREDITO.  
O. POR ESTE PAGARE ME OBLIGO INCONDICIONALMENTE A PAGAR  
A LA ORDEN DEL BANCO ACREDITANTE EL IMPORTE DE ESTE TITULO.  
LO. ESTE PAGARE PROCEDE DEL CONTRATO DE APERTURA DE CREDITO  
QUE EL BANCO ACREDITANTE Y EL TITULAR HABIENTE TIENEN  
CELEBRADO.  
Pago: \$ 44.00 Cambio: \$ 0.00

PAGO EN UNA SOLA EXHIBICION  
LUGAR DE EXPEDICION: NOGALES, SONORA  
PLUTARCO ELIAS CALLES #1768 ALTAMIRA, NOGALES  
SONORA C.P. 64047

email: atencionclientes@oxxo.com  
email: atencionclientes@oxxo.com  
Teléfono sin costo 81 83 20 20 20  
Teléfono sin costo 81 83 20 20 20  
¡Tenemos un lugar para ti!  
Administrando o trabajando en OXXO,  
la Cadena de Tiendas de Proximidad  
más grande de Latinoamérica.  
Acércate a un colaborador de tienda o búscanos en  
redes sociales como "OXXO Reclutamiento"  
para iniciar tu proceso. Aplican restricciones.  
Consulta nuestro aviso de privacidad  
en <https://www.oxxo.com/>  
>>>> COPIA CLIENTE >>>>



CADENA COMERCIAL OXXO  
R.F.C. CCO8605231N4

Lugar de Expedición  
CP: 84047

Factura: 1712337240607041035240

Régimen Fiscal:

623 - Opcional para Grupos de Sociedades

Folio Fiscal:

8b8d05ae-9706-470c-a735-28c211732c0f

Número del serie CSD del SAT: 00001000000505750848

Número del serie CSD del emisor: 00001000000506772672

Serie: 10MXL

Tipo de Comprobante: I - Ingreso

Exportación: 01 - No Aplica

Fecha de emisión: 2024-06-06T21:10:35

Fecha de certificación: 2024-06-06T22:10:36

Facturado a: GOBIERNO DEL ESTADO DE SONORA

Dirección: COMONFORT Y DR. PALIZA

Delegación/Municipio: HERMOSILLO

RFC: GES790913CT0

Régimen Fiscal: 603 - Personas Morales con Fines no Lucrativos

C.P : 83260

Colonia: CENTENARIO

Estado: SONORA

Uso CFDI: G03 - Gastos en general

Cantidad	Clave ID	Artículo	Precio Unitario	Impuesto	Importe	ObjetoImp
1.00 EA	50181905	GALLETAS MAMUT GAMESA 44G	12.96	1.04	12.96	02
1.00 EA	50202306	PEPSI KICK 500 ML	16.67	1.33	16.67	02

PUE - Pago en una sola exhibición

Forma de Pago

01 - Efectivo

SUBTOTAL

TASA IEPS 8 %

TASA IVA 0 %

TASA IVA 8 %

TOTAL

29.63

1.04

0.00

1.33

32.00



Sello digital del SAT

gqjdyEaXhFIXW+rseuDCOeGKNcXxIME2WpSAwaRL8/f+UFEIJ9829LpTBplse+4t1fP4ZK8roqeMevZxmSblbArzi2Bg4PA+Fig1u5d3gWF+MhW2gOgASPHYbKct/m8gHigagESOcHrQcFzF2VemV8/Uh8AT2yxshIPY0LE1zT0uGwKgnJumWupz7FzwrVLLX+JnZHQ6JURZP6kZQLlS7g8gwNpKIXdAYGpH5fSKqSDvDcXduDGJv4VThmAC/2dtqkFMQNqqgllNVGKc1jxmWP9SnwG24NkynFoEKEE7UsbGzu7mPewmA1eaRTVqsebD25Sg/xiAWseFhg==

Sello digital del SAT

XiA23skBuEKMA50JAVKZuNe4f80hHE+z2UM/o1wB5j0xNZex8sq7cXWQmCoP7y8DJ7IG7eXIRL9CCHHGXYI+1S6RY9wiUAdMvFDHXapoQJaMlgJfXQKJ0LQbmmMKKM7zVkcZCjY7Bif8zwd9CZmXINQSw9shi9k1ID6m9+cE5OvZyWC7SRxKR2GAo0/GQuYHUy6zvnSElI9NAuBKfzGYvugQ8UE13sm4eqD22+Z08QsNj+a0hD5EYXI+fsGymxEr/UdxXk2gVyhqnS2J4LajUx6q/9W0055BGjd4abLC9MjiZw9f6ZrSFqjVYRXeom28dYe0CPQ+SzsL4hO0wsu5w==

Cadena Original

[1.1]8b8d05ae-9706-470c-a735-28c211732c0f2024-06-06T22:10:36[AUR100128NN3]gqjdyEaXhFIXW+rseuDCOeGKNcXxIME2WpSAwaRL8/f+UFEIJ9829LpTBplse+4t1fP4ZK8roqeMevZxmSblbArzi2Bg4PA+Fig1u5d3gWF+MhW2gOgASPHYbKct/m8gHigagESOcHrQcFzF2VemV8/Uh8AT2yxshIPY0LE1zT0uGwKgnJumWupz7FzwrVLLX+JnZHQ6JURZP6kZQLlS7g8gwNpKIXdAYGpH5fSKqSDvDcXduDGJv4VThmAC/2dtqkFMQNqqgllNVGKc1jxmWP9SnwG24NkynFoEKEE7UsbGzu7mPewmA1eaRTVqsebD25Sg/xiAWseFhg==]00001000000505750848[  
\*Este documento es una representación impresa de un CFDI.

This XML file does not appear to have any style information associated with it. The document tree is shown below.

```
<cfdi:Comprobante xmlns:cfdi="http://www.sat.gob.mx/cfd/4" xmlns:xsi="http://www.w3.org/2001/XMLSchema-instance"
xsi:schemaLocation="http://www.sat.gob.mx/cfd/4 http://www.sat.gob.mx/sitio_internet/cfd/4/cfdv40.xsd" Version="4.0" Serie="10MXL"
Folio="1712337240607041035240" Fecha="2024-06-06T21:10:35" Exportacion="01"
Sello="gqjdyEaXhFiXw+rseuDC0eGKNCxxXIME2WJpSAwARL8/f+UFE1J9829LpTBplse+4t1fP4ZK8roqeMevXmSblbArzi2Bg4PA+Fig1u5d3gWF+MhW2gOgASPhybKct/m8gHigagES0chrQcfzfZ
FormaPago="01" NoCertificado="00001000000506772672"
Certificado="MIIGCjCCA/KgAwIBAgIUMDAwMDEwMDAwMDA1MDY3NzI2NzIwDQYJKoZIhvcNAQELBQAwggGEMSAwHgYDVQQDBdBVVRPUK1EQUQgQ0VSVE1GSUNBRE9SQTEuMCwGA1UECgw1U0VSVk1D
SubTotal="29.63" Moneda="MXN" Total="32.00" TipoDeComprobante="I" MetodoPago="PUE" LugarExpedicion="84047">
<cfdi:Emisor Nombre="CADENA COMERCIAL OXXO" Rfc="CCO8605231N4" RegimenFiscal="623"/>
<cfdi:Receptor Rfc="GES790913CT0" Nombre="GOBIERNO DEL ESTADO DE SONORA" UsoCFDI="603" DomicilioFiscalReceptor="83260" RegimenFiscalReceptor="603"/>
<cfdi:Conceptos>
<cfdi:Concepto ClaveProdServ="50181905" NoIdentificacion="7501000651375" Cantidad="1.00" ClaveUnidad="EA" Unidad="EA" Descripcion="GALLETAS MAMUT
GAMESA 446" ValorUnitario="12.962963" Importe="12.962963" ObjetoImp="02">
<cfdi:Impuestos>
<cfdi:Traslados>
<cfdi:Traslado Base="12.96" Impuesto="003" TipoFactor="Tasa" TasaOCuota="0.080000" Importe="1.04"/>
<cfdi:Traslado Base="14.00" Impuesto="002" TipoFactor="Tasa" TasaOCuota="0.000000" Importe="0.00"/>
</cfdi:Traslados>
</cfdi:Impuestos>
</cfdi:Concepto>
<cfdi:Concepto ClaveProdServ="50202306" NoIdentificacion="7501022014257" Cantidad="1.00" ClaveUnidad="EA" Unidad="EA" Descripcion="PEPSI KICK 500
ML" ValorUnitario="16.666667" Importe="16.666667" ObjetoImp="02">
<cfdi:Impuestos>
<cfdi:Traslados>
<cfdi:Traslado Base="16.67" Impuesto="002" TipoFactor="Tasa" TasaOCuota="0.080000" Importe="1.33"/>
</cfdi:Traslados>
</cfdi:Impuestos>
</cfdi:Concepto>
</cfdi:Conceptos>
<cfdi:Impuestos TotalImpuestosTrasladados="2.37">
<cfdi:Traslados>
<cfdi:Traslado Impuesto="003" TipoFactor="Tasa" TasaOCuota="0.080000" Base="12.96" Importe="1.04"/>
<cfdi:Traslado Impuesto="002" TipoFactor="Tasa" TasaOCuota="0.000000" Base="14.00" Importe="0.00"/>
<cfdi:Traslado Impuesto="002" TipoFactor="Tasa" TasaOCuota="0.080000" Base="16.67" Importe="1.33"/>
</cfdi:Traslados>
</cfdi:Impuestos>
</cfdi:Comprobante>
<cfdi:Complemento>
<tfd:TimbreFiscalDigital xmlns:tfd="http://www.sat.gob.mx/TimbreFiscalDigital" xmlns:xsi="http://www.w3.org/2001/XMLSchema-instance"
xsi:schemaLocation="http://www.sat.gob.mx/TimbreFiscalDigital
http://www.sat.gob.mx/sitio_internet/cfd/TimbreFiscalDigital/TimbreFiscalDigitalv11.xsd" Version="1.1" UUID="8b8d05ae-9706-470c-a735-28c211732c0f"
FechaTimbrado="2024-06-06T21:10:36" RfcProvCertif="AUR100128NN3"
SelloSAT="XiA23skBuEkMA50JAVKZuNe4f80hHE+z2UM/oiwB5j0xNZex8sq7cXWQmCoP7y8DJ7iG7eXIRL9CCHHGYXI+1S6RY9wIUAdMvf0HXqpoOJaMlgJfXQKJ0LQbmmMKKM7zVkcZCjY7Bi8
SelloCFD="gqjdyEaXhFiXw+rseuDC0eGKNCxxXIME2WJpSAwARL8/f+UFE1J9829LpTBplse+4t1fP4ZK8roqeMevXmSblbArzi2Bg4PA+Fig1u5d3gWF+MhW2gOgASPhybKct/m8gHigagES0c
NoCertificadoSAT="00001000000505750848"/>
</cfdi:Complemento>
<cfdi:Addenda>
<ns:Oxxo xmlns:ns="https://www.oxxo.com/ns/addenda/oxxo/1" version="1.1">
<ns:generales tipoDocumento="Factura"/>
<ns:clavesDescripcion c_MetodoPago="Pago en una sola exhibición" c_RegimenFiscal="Personas Morales con Fines no Lucrativos"
c_TipoDeComprobante="Ingreso" c_UsoCFDI="Gastos en general" e_RegimenFiscal="Opcional para Grupos de Sociedades"/>
<ns:receptor>
<ns:domicilioFiscalR calle="COMONFORT Y DR. PALIZA" ciudad="HERMOSILLO" codigoPostal="83260" colonia="CENTENARIO" estado="SONORA"
municipio="HERMOSILLO" numero="SN" pais="MEX"/>
</ns:receptor>
<ns:datosTienda codigoPostal="84047" direccion="Plutarco Elias Calles 1768 Altamira (50YOM) NOGALES, SON" nombre="5 De Mayo Nog"/>
<ns:id>PORTAL87437910</ns:id>
</ns:Oxxo>
</cfdi:Addenda>
</cfdi:Comprobante>
```

Verificación de comprobantes fiscales digitales por internet

RFC del emisor	Nombre o razón social del emisor	RFC del receptor	Nombre o razón social del receptor
CCO8605231N4	CADENA COMERCIAL OXXO	GES790913CT0	GOBIERNO DEL ESTADO DE SONORA
Folio fiscal	Fecha de expedición	Fecha certificación SAT	PAC que certificó
8B8D05AE-9706-470C-A735-28C211732C0F	2024-06-06T21:10:35	2024-06-06T22:10:36	AUR100128NN3
Total del CFDI	Efecto del comprobante	Estado CFDI	Estatus de cancelación
\$32.00	Ingreso	Vigente	Cancelable sin aceptación

Imprimir



Cadena Comercial Oxxo, S.A. de C.V. (CCO-860523-1N4)  
**5 DE MAYO NOG**  
Edison Nte. Numero 1235 Colonia talleres Monterrey, Huevo  
o Leon C.P. 64480

**Regimen de Opcional para Grupos de Sociedades**

		06/06/2024	13:43
Y00RRA8205040	1		
PEPSI KICK 500 ML			18.00
GALLEI MANUT GAN 44G			14.00
Fol_Vta:3557488			
ID-TOMXI50YOM1			
TRFINIA Y DOS PESOS 00/100 M.N.			
Efectivo M.N.: 50.00			
Pago: \$ 50.00	Cambio: \$ 18.00		

PAGO EN UNA SOLA EXHIBITION  
LUGAR DE EXPEDITION: NOGALES, SONORA  
PIUJARCO ELIAS CALLES #1768 ALTAMIRA, NUGALIS  
SONORA C.P. 84047

email:atencionclientes@oxxo.com  
telefono sin costo 81 83 20 20 20

¡Tenemos un lugar para ti!  
Administrando e trabajando en OXXO,  
la Cadena de Tiendas de Proximidad  
más grande de Latinoamérica.

Acercate a un colaborador de tienda o búscanos en  
redes sociales como "OXXO Reclutamiento"  
para iniciar tu proceso. Aplican restricciones.  
Consulta nuestro aviso de privacidad  
en <https://www.oxxo.com/>

Cadena Comercial Oxxo, S.A. de C.V. (CCO-860523-1N4)  
**5 DE MAYO NOG**  
Edison Nte. Numero 1235 Colonia talleres Monterrey, Huevo  
o Leon C.P. 64480

**Regimen de Opcional para Grupos de Sociedades**

		06/06/2024	13:43
Y00RRA8205040	1		
PEPSI KICK 500 ML			18.00
GALLEI MANUT GAN 44G			14.00
Fol_Vta:3557488			
ID-TOMXI50YOM1			
TRFINIA Y DOS PESOS 00/100 M.N.			
Efectivo M.N.: 50.00			
Pago: \$ 50.00	Cambio: \$ 18.00		

PAGO EN UNA SOLA EXHIBITION  
LUGAR DE EXPEDITION: NOGALES, SONORA  
PIUJARCO ELIAS CALLES #1768 ALTAMIRA, NUGALIS  
SONORA C.P. 84047

email:atencionclientes@oxxo.com  
telefono sin costo 81 83 20 20 20

¡Tenemos un lugar para ti!  
Administrando e trabajando en OXXO,  
la Cadena de Tiendas de Proximidad  
más grande de Latinoamérica.

Acercate a un colaborador de tienda o búscanos en  
redes sociales como "OXXO Reclutamiento"  
para iniciar tu proceso. Aplican restricciones.  
Consulta nuestro aviso de privacidad  
en <https://www.oxxo.com/>



**FACTURA**  
**H 76496**  
**06-JUN-24**  
Hoja 1 de 1

**OPERADORA VAAS, S. DE R.L. DE C.V. OVA1503028E4**  
BENITO JUAREZ 22 FUNDO LEGAL NOGALES SONORA MEXICO 84030 Tel.:6313121346 Correo: hotelsancarlosnogales@hotmail.com

Folio Fiscal: 877A4A4D-90E3-4F3B-A11E-11DEBF28ECEF  
Fecha y hora de certificación: 2024-06-06T08:26:18, Versión: 4.0  
No. de Serie del Certificado del SAT: 00001000000705928441

No. de Serie del Certificado del CSD: 00001000000519425218  
Lugar, fecha y hora de emisión: 84030, 2024-06-06T07:26:17  
Régimen Fiscal Emisor: 626, Receptor: 603

Huesped: ARANA JULIO CESAR  
RFC: GES790913CT0  
Empresa: GOBIERNO DEL ESTADO DE SONORA

Cliente: 5934

Entrada: 05-JUN-2024 05:44:20PM  
Salida: 06-JUN-2024  
Tarifa: \$1,100.00  
Habit.: 404  
Cuenta: 161317

Domicilio: COMONFORT Y DOCTOR PALIZA S/N COL. CENTENARIO HERMOSILLO SONORA MEXICO 83260

Fecha	Refer.	Usuario	Concepto	Unid.	Cve.U.	Cve.Pr./Se.	Subtotal	Imp.Hosp.	IVA	Total
05-JUN-24	mtag	HOS	HOSPEDAJE 05-JUN-24	HOS	E48	90111501	330.33	9.91	26.43	366.67

Tipo de Comprobante: Ingreso, Moneda: MXN, Uso del CFDI: G03 Gastos en general,  
Forma de Pago: 01 Efectivo, Método de Pago: PUE Pago en una sola exhibición  
(SON TRESCIENTOS SESENTA Y SEIS PESOS 67/100 M.N.)

Subtotal: 330.33  
3% Hospedaje: 9.91  
IVA 8% 26.43

Hab.: 404 Usu.: rg RGV F.P.: EFE Cuenta: 161317

**TOTAL: \$366.67**



Sello Digital del CFDI:  
xpNYGox6grk0Mje1JL0YH6owfXTTwtXjCpw53bfia1v8XDLgnHPuqgN1wU1Yvu0003Yf9AfrCxdHw5F5pPjDjDNkrz/yLIwv/7rb1mx7fsv6pAsaZxgUm8LbuYauvqvtCogg1nh  
mH1pHYTgaX11vgFmJwT26xc4SRUW8e1G5JpXWASd6rYgqXCHRUW+v241sDssg6JwGyHkkkFbT5yCcWEOFrjWpXRSWSUDKCyEx4XjXfbpU8cIYAfveEmonMYZwcey8M3pkUCg9nWU  
ggSFLXx+Q+TMYJ5CMWv9GyUjS1d86CuInDjMQXDHM4Vq99gaCqf8bDwsLFIUm1A==

Sello Digital del SAT:  
ixseba8F3N8a+FRlRfZ6K7akIskFn02IhbgF28bpHaoA/xCpQ5ZG8o8DvEx91v+FdyVjsIug06+y6ivBtvz8vppfMrantk8u8h1JMRc98GPKQKDCaNBqNxec3aiNpPag95Xgk0InK  
VMnSLexwCmyOK3usLKnEjTc1xvd0y/BR68x+C7SWrmyJfSD9K6WIPUMOWTic8QDYBSEdVQdV2WRTq3trfSn0Wex41xe61Erp9YDU5owCQ16QTDYPOVTPtUHLUIHPUKGA4T4ppwc2Jj  
ORPEpeYQzZZedgt7Z/Fxb07KT6BNSKpQvhgJodpnbpk+gK4F0TW3HCSMUP7P//yW==

Cadena Original del complemento de certificación digital del SAT:  
[11.1]877A4A4D-90E3-4F3B-A11E-11DEBF28ECEF[2024-06-06T08:26:18]PPG101129EA3|xpNYGox6grk0Mje1JL0YH6owfXTTwtXjCpw53bfia1v8XDLgnHPuqgN1wU1Yvu0  
003Yf9AfrCxdHw5F5pPjDjDNkrz/yLIwv/7rb1mx7fsv6pAsaZxgUm8LbuYauvqvtCogg1nhmH1pHYTgaX11vgFmJwT26xc4SRUW8e1G5JpXWASd6rYgqXCHRUW+v241sDssg6  
JwGyHkkkFbT5yCcWEOFrjWpXRSWSUDKCyEx4XjXfbpU8cIYAfveEmonMYZwcey8M3pkUCg9nWUggSFLXx+Q+TMYJ5CMWv9GyUjS1d86CuInDjMQXDHM4Vq99gaCqf8bDwsLFIUm1A  
A==[00001000000705928441]

RFC del Proveedor de Certificación: PPD101129EA3

Este CFDI fue certificado por el PAC Prodigia autorización del SAT 09763 publicada 2013-02-19 14:00:00. Para descargar el  
Este documento es una representación impresa de un CFDI

Versión de CFDI: 4



X

X



Verificación de comprobantes fiscales digitales por internet

RFC del emisor	Nombre o razón social del emisor	RFC del receptor	Nombre o razón social del receptor
OVA1503028E4	OPERADORA VAAS	GES790913CT0	GOBIERNO DEL ESTADO DE SONORA
Folio fiscal	Fecha de expedición	Fecha certificación SAT	PAC que certificó
877A4A4D-90E3-4F3B-A11E-11DEBF28ECEF	2024-06-06T07:26:17	2024-06-06T08:26:18	PPD101129EA3
Total del CFDI	Efecto del comprobante	Estado CFDI	Estatus de cancelación
\$366.67	Ingreso	Vigente	Cancelable sin aceptación

Imprimir

2



**JOSE DANIEL FELIX ARMENTA**  
R.F.C. FEAD790214MT5  
Régimen fiscal: 612 Personas Físicas con Actividades Empresariales y Profesionales  
PLUTARCO ELIAS CALLES 1772 S/N MODERNA  
HEROICA NOGALES, ENTRE CALLE DR PALIZA, NOGALES, SONORA. Mexico. C.P. 84055

**FACTURA**  
**A2802**

Nombre o razón social	R.F.C.	Lugar, fecha y hora de emisión / certificación
GOBIERNO DEL ESTADO DE SONORA	GES790913CT0	84055 2024-06-06T08:15:41 / 2024-06-06T09:16:05

Dirección	Otros datos fiscales
COMONFORT Y DR. PALIZA S/N CENTENARIO HERMOSILLO, HERMOSILLO, SONORA. México. C.P. 83260	Folio fiscal: EE8A0E30-D9A0-43D3-940E-6CFBA37A59FF Serie del certificado del emisor: 00001000000516688074 Serie del certificado del SAT: 00001000000706199269 Efecto de comprobante: I Ingreso Tipo de moneda: MXN - Peso Mexicano RFC del proveedor de certificación: SED1102088J7 Régimen fiscal del receptor: 603 - Personas Morales con Fines no Lucrativos Versión de CFDI: 4.0

No. Ident.	Cantidad	Unidad	Descripción	Valor unitario	Importe
CONSUMO	1.00	UD	CONSUMO DE ALIMENTOS	185.19	185.19
Clave prod/serv			Clave unidad		
90101501 - Restaurantes			13 - Raciones		
IVA Crédito aplicado del 50% 8.0%: 14.82 (02 - Sí objeto de impuesto)					

Importe con letra =DOSCIENTOS PESOS 01/100 MXN=

Este documento es una representación impresa de un CFDI  
Método de pago: PUE Pago en una sola exhibición  
Forma de pago: 01 Efectivo  
Uso de cfdi: G03 Gastos en general

Subtotal	185.19
IVA Crédito aplicado del 50%	14.82
Total	200.01



**Sello digital del emisor:**  
ufYaSG6Hv2iCTNp/6qR8oeCvwWhpt8h/eUo1fOZBOIF8ugRdgp6gopauN7cGCjcJ/BMzpAgEzlvVXvyrULqO+4LpAngyHVmnXtbChEnMa3aDZAKmi7lec01o6fGw3mtPLJl  
Racc60rHIFIsjSmYLPQZ3hZKpTt3dRzpmnOnLHRcqN5/CjJ8Z7TQ7p/qf7WpQCRtkhULvAqZzq/NPrfgqWb/cbAwqQ0VnP7Htiz3qsSozda8UF+krOArJmraskMfVUBs9gU  
qeyTQI90w6+a6XxYR7cWZPdMI+3wBmAxBF1ar4iO7YaR27sC/R8jNZVQGT8CWQTYExirgHY/Pd7Hn2g==

**Sello digital del SAT:**  
QSUJkSp4y7M8w7ZvTxINTJX5LahWvsPVca3vsL1Y2/MCzb3UptG2mPvj9Hk6MIVPmls+18B43eTN6OKfmannd7zImyx01vIP3sAKKrPJtXEaDZQDEGmD6k5ywp0QcS  
zryAUJkDC4+ea9XI26V3A3WePp2hYI2DAMQa5xRnRHnXaHX7NDfS4hMBCj2etwIEGYL7V6CTMQpBYW9QBlaku8mv5Gbol7mVwVYF2cv2k2ZqQN6+kx2TDZedyCNz  
voZCbr0j00sarsbGuUih8YLznuCFbankXl4RnnF/KHi6JdJQ45+P1HNhB81Uj9I56T3nJFkEYocAffv9u6RQdsQ==

**Cadena original del complemento de certificación digital del SAT:**  
||1.1|EE8A0E30-D9A0-43D3-940E-6CFBA37A59FF|2024-06-06T09:16:05|SED1102088J7|ufYaSG6Hv2iCTNp/6qR8oeCvwWhpt8h/eUo1fOZBOIF8ugRdgp6gopauN7cGCjcJ/BMzpAgEzlvVXvyrULqO+4LpAngyHVmnXtbChEnMa3aDZAKmi7lec01o6fGw3mtPLJlRacc60rHIFIsjSmYLPQZ3hZKpTt3dRzpmnOnLHRcqN5/CjJ8Z7TQ7p/qf7WpQCRtkhULvAqZzq/NPrfgqWb/cbAwqQ0VnP7Htiz3qsSozda8UF+krOArJmraskMfVUBs9gUqeyTQI90w6+a6XxYR7cWZPdMI+3wBmAxBF1ar4iO7YaR27sC/R8jNZVQGT8CWQTYExirgHY/Pd7Hn2g=||00001000000706199269||

This XML file does not appear to have any style information associated with it. The document tree is shown below.

```
<cfdi:Comprobante xmlns:cfdi="http://www.sat.gob.mx/cfd/4" xmlns:xsi="http://www.w3.org/2001/XMLSchema-instance"
Certificado="MIIF92CCA9+gAwIBAgIUMDAwMDEwMDAwMDA1MTY2ODgwNzQwDQYJKoZIhvcNAQELBQAwggGEMSAwHgYDVQDDbBVRPUklEQUQgQ0VSVElGSUNBRE9SQTEuMCwGA1UECgwlu0VSvkID
Exportacion="01" Fecha="2024-06-06T08:15:41" Folio="2802" FormaPago="01" LugarExpedicion="84055" MetodoPago="PUE" Moneda="MXN"
NoCertificado="00001000000516688074" Serie="A" SubTotal="185.19" TipoDeComprobante="I" Total="200.01" Version="4.0"
xsi:schemaLocation="http://www.sat.gob.mx/cfd/4 http://www.sat.gob.mx/sitio_internet/cfd/4/cfdv40.xsd"
Sello="uFYaSG6Hv2iCTNp/6qR8oeCvWwhpt8h/eUo1f0ZB0iF8ugRdgp6gopauN7cGCjcJ/BMzpAgEzIvVxvyrULq0+4LpAngyHVmnXtbChEnMa3aDZakmi7lec01o6fGw3mtPLJIRacc60rHIFlsjSm
<cfdi:Emisor Nombre="JOSE DANIEL FELIX ARMENTA" RegimenFiscal="612" Rfc="FEAD790214MT5"/>
<cfdi:Receptor DomicilioFiscalReceptor="83260" Nombre="GOBIERNO DEL ESTADO DE SONORA" RegimenFiscalReceptor="603" Rfc="GES790913CT0" UsoCFDI="G03"/>
<cfdi:Conceptos>
  <cfdi:Concepto Cantidad="1.00" ClaveProdServ="90101501" ClaveUnidad="13" Descripcion="CONSUMO DE ALIMENTOS" Importe="185.19"
  NoIdentificacion="CONSUMO" ObjetoImp="02" Unidad="UD" ValorUnitario="185.19">
    <cfdi:Impuestos>
      <cfdi:Traslados>
        <cfdi:Traslado Base="185.19" Importe="14.82" Impuesto="002" TasaOCuota="0.080000" TipoFactor="Tasa"/>
      </cfdi:Traslados>
    </cfdi:Impuestos>
  </cfdi:Concepto>
</cfdi:Conceptos>
<cfdi:Impuestos TotalImpuestosTrasladados="14.82">
  <cfdi:Traslados>
    <cfdi:Traslado Base="185.19" Importe="14.82" Impuesto="002" TasaOCuota="0.080000" TipoFactor="Tasa"/>
  </cfdi:Traslados>
</cfdi:Impuestos>
<cfdi:Complemento>
  <tfd:TimbreFiscalDigital xmlns:tfd="http://www.sat.gob.mx/TimbreFiscalDigital" xmlns:xsi="http://www.w3.org/2001/XMLSchema-instance"
  xsi:schemaLocation="http://www.sat.gob.mx/TimbreFiscalDigital
  http://www.sat.gob.mx/sitio_internet/cfd/TimbreFiscalDigital/TimbreFiscalDigitalv11.xsd" Version="1.1" UUID="EE8A0E30-D9A0-43D3-940E-6CFBA37A59FF"
  FechaTimbrado="2024-06-06T09:16:05" RfcProvCertif="SED110208837"
  SelloCFD="uFYaSG6Hv2iCTNp/6qR8oeCvWwhpt8h/eUo1f0ZB0iF8ugRdgp6gopauN7cGCjcJ/BMzpAgEzIvVxvyrULq0+4LpAngyHVmnXtbChEnMa3aDZakmi7lec01o6fGw3mtPLJIRacc60rH
  NoCertificadoSAT="00001000000706199269"
  SelloSAT="QSUjIkSp4y7M8w7ZvTx1NTJX5LahWvsPVca3vst1Y2/MCzb3UptG2mPvj9Hk6M1VPmIs+18B43eTN6OKfmannd7zImyx01t/fP3sAKKRpJtXEaDZQDEGmD6k5ywrp0Qc5zryAUJkDC4
  </cfdi:Complemento>
</cfdi:Comprobante>
```

Verificación de comprobantes fiscales digitales por internet

RFC del emisor	Nombre o razón social del emisor	RFC del receptor	Nombre o razón social del receptor
FEAD790214MT5	JOSE DANIEL FELIX ARMENTA	GES790913CT0	GOBIERNO DEL ESTADO DE SONORA
Folio fiscal	Fecha de expedición	Fecha certificación SAT	PAC que certificó
EE8A0E30-D9A0-43D3-940E-6CFBA37A59FF	2024-06-06T08:15:41	2024-06-06T09:16:05	SED1102088J7
Total del CFDI	Efecto del comprobante	Estado CFDI	Estatus de cancelación
\$200.01	Ingreso	Vigente	Cancelable sin aceptación

Imprimir

X

MI FONDITA 2

JOSE DANIEL FELIX ARMENTA

RFC:FEAD790214MT5

C. PLUTARCO ELIAS CALLES 1772, MODERNA  
NOCALES SONORA MEXICO CP 84055

C. PLUTARCO ELIAS CALLES 1772, MODERNA  
NOCALES SONORA

NOTA DE CONSUMO

FOLIO: 11373

MESERO: JULIAN

06/06/2024

08:15:07 AM

PERSONAS: 1

A2802.

ORDEN: 7

VENTA PUBLICO EN GENERAL

SUBTOTAL: \$185.19

IVA: \$14.81

TOTAL: \$200.00

SON: DOSCIENTOS PESOS 00/100 M.N.

EF: \$200.00

CAMBIO: \$300.00

GRACIAS POR SU PREFERENCIA

\*\*\*SOFT RESTAURANT V11 \*\*\*

MI FONDITA 2

JOSE DANIEL FELIX ARMENTA

RFC:FEAD790214MT5

C. PLUTARCO ELIAS CALLES 1772, MODERNA  
NOCALES SONORA MEXICO CP 84055

C. PLUTARCO ELIAS CALLES 1772, MODERNA  
NOCALES SONORA

NOTA DE CONSUMO

FOLIO: 11373

MESERO: JULIAN

06/06/2024

08:15:07 AM

PERSONAS: 1

A2802.

ORDEN: 7

VENTA PUBLICO EN GENERAL

SUBTOTAL: \$185.19

IVA: \$14.81

TOTAL: \$200.00

SON: DOSCIENTOS PESOS 00/100 M.N.

EF: \$200.00

CAMBIO: \$300.00

GRACIAS POR SU PREFERENCIA

\*\*\*SOFT RESTAURANT V11 \*\*\*

X

X



JOSE DANIEL FELIX ARMENTA  
R.F.C. FEAD790214MT5  
Régimen fiscal: 612 Personas Físicas con Actividades Empresariales y Profesionales  
PLUTARCO ELIAS CALLES 1772 S/N MODERNA  
HEROICA NOGALES, ENTRE CALLE DR PALIZA, NOGALES, SONORA. Mexico. C.P. 84055

FACTURA  
A2814

Nombre o razón social	R.F.C.	Lugar, fecha y hora de emisión / certificación
GOBIERNO DEL ESTADO DE SONORA	GES790913CT0	84055 2024-06-06T16:24:16 / 2024-06-06T17:24:45

Dirección	Otros datos fiscales
COMONFORT Y DR. PALIZA S/N CENTENARIO HERMOSILLO, HERMOSILLO, SONORA. México. C.P. 83260	Folio fiscal: D8E092BF-EF09-41D7-AF38-156059CA8E06 Serie del certificado del emisor: 00001000000516688074 Serie del certificado del SAT: 00001000000706199269 Efecto de comprobante: I Ingreso Tipo de moneda: MXN - Peso Mexicano RFC del proveedor de certificación: SED1102088J7 Régimen fiscal del receptor: 603 - Personas Morales con Fines no Lucrativos Versión de CFDI: 4.0

No. Ident.	Cantidad	Unidad	Descripción	Valor unitario	Importe
CONSUMO	1.00	UD	CONSUMO DE ALIMENTOS	60.19	60.19

Clave prod/serv	Clave unidad
90101501 - Restaurantes	13 - Raciones

IVA Crédito aplicado del 50% 8.0%: 4.82 (02 - Si objeto de impuesto)

Importe con letra	=SESENTA Y CINCO PESOS 01/100 MXN=
-------------------	------------------------------------

Este documento es una representación impresa de un CFDI  
Método de pago: PUE Pago en una sola exhibición  
Forma de pago: 28 Tarjeta de débito  
Uso de cfdi: G03 Gastos en general

Subtotal	60.19
IVA Crédito aplicado del 50%	4.82
Total	65.01



Sello digital del emisor:  
C4d1MRHBIN2wJRreqKQx+K5/opfo6ITAq0K1ha5RnX3TcYbA6vrs+Bc/OdMZeU2aplwCKsRWxyWkuCncJRhMaAdb/U5zleuPGbIn/SOg3vxFDI+Kc9JuhL7IErllHOivnU  
EydUJZhoIvpdGw1IuyS5QBUXi8LBmIE27s/nyfMT8GcOkp/MM0Nap1ZUjNUzMadx/iJKQlqvQ9wCoyM8snU45tDXYIBC0LrQ/eJNdAITufuMqYHu9azPieCYECivJ0UGsEJ  
vm05wxVvekER9742qjAsQI+4Fio5yJnN11QLf/7hQwOt1Y5K1ZIDLxoDdQyrAWEqmqTBrsWm3Wewjfg==

Sello digital del SAT:  
rxfEQMCMgrLw1PIMk5eHpfePyp/QQ5rW5cjC2RpvYy6viYN1aKSK1drOHZnEYXJN4dakXoo1MwCixLiRyY2/paPBAuxuladt5/NG3TobYo6ukYEukwu0y5ab2Nv7JLWAqd  
Mapboy5Szw9OmhrGbf+6BfVopMXpQalFauIBlIKL5KLWkW30TYFk4YRxoWhUjUY/OF9u3N0z9O/8p+/zCinWEXicTuNS044p3TqpQBmPd7IErSPGxyhQqmWCo7  
Us+WwVXSfpzXwH3FyDMnEXPV0QFY4VzxDynu7BeHFTY0tQOW08Hu7X7Y0XcsBMU16HUkqCSPhsX+D8GQPwkQ==

Cadena original del complemento de certificación digital del SAT:  
||1.1|D8E092BF-EF09-41D7-AF38-156059CA8E06|2024-06-06T17:24:45|SED1102088J7|C4d1MRHBIN2wJRreqKQx+K5/opfo6ITAq0K1ha5RnX3TcYbA6vrs+Bc/OdMZeU2aplwCKsRWxyWkuCncJRhMaAdb/U5zleuPGbIn/SOg3vxFDI+Kc9JuhL7IErllHOivnU  
EydUJZhoIvpdGw1IuyS5QBUXi8LBmIE27s/nyfMT8GcOkp/MM0Nap1ZUjNUzMadx/iJKQlqvQ9wCoyM8snU45tDXYIBC0LrQ/eJNdAITufuMqYHu9azPieCYECivJ0UGsEJ  
vm05wxVvekER9742qjAsQI+4Fio5yJnN11QLf/7hQwOt1Y5K1ZIDLxoDdQyrAWEqmqTBrsWm3Wewjfg==|00001000000706199269||

This XML file does not appear to have any style information associated with it. The document tree is shown below.

```
<cfdi:Comprobante xmlns:cfdi="http://www.sat.gob.mx/cfd/4" xmlns:xsi="http://www.w3.org/2001/XMLSchema-instance"
Certificado="MIIF9zCCA9+gAwIBAgIUMDAwMDAwMDAwMDA1MTY2ODgwNzQwDQYJKoZIhvcNAQELBQAwggGEMSAWgYDVQQDDbBVRPUk1EQUQgQ0VSVElGSUNBRE9SQTEuMCwGA1UECgw1U0VSVk1E
Exportacion="01" Fecha="2024-06-06T16:24:16" Folio="2814" FormaPago="28" LugarExpedicion="84055" MetodoPago="PUE" Moneda="MXN"
NoCertificado="00001000000516688074" Serie="A" SubTotal="60.19" TipoDeComprobante="I" Total="65.01" Version="4.0"
xsi:schemaLocation="http://www.sat.gob.mx/cfd/4 http://www.sat.gob.mx/sitio_internet/cfd/4/cfdv40.xsd"
Sello="C4d1MRHBIN2wJRreqKQx+K5/opfio6ITaq0K1ha5RnX3TcybA6vrs+Bc/OdMZeU2apIwCKsRWxyWkuCncJRhMaAdb/U5zIeuPGbln/S0g3vxFd1+Kc9JuhL7IExr1lHO1vnUEydUJZhIvpdGw
<cfdi:Emisor Nombre="JOSE DANIEL FELIX ARMENTA" RegimenFiscal="612" Rfc="FEAD790214MT5"/>
<cfdi:Receptor DomicilioFiscalReceptor="83260" Nombre="GOBIERNO DEL ESTADO DE SONORA" RegimenFiscalReceptor="603" Rfc="GES790913CT0" UsoCFDI="603"/>
<cfdi:Conceptos>
  <cfdi:Concepto Cantidad="1.00" ClaveProdServ="90101501" ClaveUnidad="13" Descripcion="CONSUMO DE ALIMENTOS" Importe="60.19"
NoIdentificacion="CONSUMO" ObjetoImp="02" Unidad="UD" ValorUnitario="60.19">
    <cfdi:Impuestos>
      <cfdi:Traslados>
        <cfdi:Traslado Base="60.19" Importe="4.82" Impuesto="002" TasaOCuota="0.080000" TipoFactor="Tasa"/>
      </cfdi:Traslados>
    </cfdi:Impuestos>
  </cfdi:Concepto>
</cfdi:Conceptos>
<cfdi:Impuestos TotalImpuestosTrasladados="4.82">
  <cfdi:Traslados>
    <cfdi:Traslado Base="60.19" Importe="4.82" Impuesto="002" TasaOCuota="0.080000" TipoFactor="Tasa"/>
  </cfdi:Traslados>
</cfdi:Impuestos>
<cfdi:Complemento>
  <tfd:TimbreFiscalDigital xmlns:tfd="http://www.sat.gob.mx/TimbreFiscalDigital" xmlns:xsi="http://www.w3.org/2001/XMLSchema-instance"
xsi:schemaLocation="http://www.sat.gob.mx/TimbreFiscalDigital
http://www.sat.gob.mx/sitio_internet/cfd/TimbreFiscalDigital/TimbreFiscalDigitalv11.xsd" Version="1.1" UUID="D8E092BF-EF09-41D7-AF38-156059CA8E06"
FechaTimbrado="2024-06-06T17:24:45" RfcProvCertif="SED1102088J7"
SelloCFD="C4d1MRHBIN2wJRreqKQx+K5/opfio6ITaq0K1ha5RnX3TcybA6vrs+Bc/OdMZeU2apIwCKsRWxyWkuCncJRhMaAdb/U5zIeuPGbln/S0g3vxFd1+Kc9JuhL7IExr1lHO1vnUEydUJZh
NoCertificadoSAT="00001000000706199269"
SelloSAT="rfxEQMCmGrLw1PIMk5eHpfPyp/QQ5rW5cjC2RpvYy6viYN1aKSK1drrOHZnEYXJN4dakXoo1MwCixLiRy2/paPBAuxuladt5/NG3TobYo6ukYEukwu0ySab2Nv7JLWAqdMapboySS
</cfdi:Complemento>
</cfdi:Comprobante>
```

Verificación de comprobantes fiscales digitales por internet

RFC del emisor	Nombre o razón social del emisor	RFC del receptor	Nombre o razón social del receptor
FEAD790214MT5	JOSE DANIEL FELIX ARMENTA	GES790913CT0	GOBIERNO DEL ESTADO DE SONORA
Folio fiscal	Fecha de expedición	Fecha certificación SAT	PAC que certificó
D8E092BF-EF09-41D7-AF38-156059CA8E06	2024-06-06T16:24:16	2024-06-06T17:24:45	SED1102088J7
Total del CFDI	Efecto del comprobante	Estado CFDI	Estatus de cancelación
\$65.01	Ingreso	Vigente	Cancelable sin aceptación

Imprimir







## Comprobante de transferencia

Transferencia realizada por: JULIO CESAR ARANA DUE@AS

Fecha: 10 Jun 2024

Hora: 12:22:01 h Centro de México

Página: 1 de 1

## Transferencias Otros Bancos

Esta transferencia ha sido aceptada con número de autorización #048455  
Para validarla consulta tu Comprobante Electrónico de Pago (CEP)

Cuentas	Cuenta retiro	
	Banamex MiCuenta **678	
	CLABE emisor **782	
	Cuenta depósito o beneficiario	
	BBVA MEXICO DOS AL MILLAR **316	
	DOS AL MILLAR	Nombre: GOBIERNO DEL ESTADO
Datos de la transferencia	Monto	\$15.31 MXN
	Clave de rastreo	085900484554316247
	Tipo de cuenta	CLABE interbancaria
	Tipo de beneficiario	Empresa
	Referencia numérica	100624
	Concepto de pago	DEV VIAT ECOP 1074
	Plazo	Mismo día

Este documento es de carácter informativo, no tiene validez como comprobante fiscal.